

Cotisations saison 2024-2025		
Activités avec licence FFEPGV ⁽¹⁾		
⁽¹⁾ Licence FFEPGV obligatoire Ajouter à la cotisation le coût d'une seule licence quel que soit le nombre de cours ci-dessous	adulte	27,50 €
	- de 18 ans	18,00 €
⇒ Un cours de Gym ⁽¹⁾ (Acti'gym adultes ou Gym Douce)		71,50 € ⁽¹⁾
⇒ Un cours de Pilates ⁽¹⁾		84,50 € ⁽¹⁾
⇒ Un cours de Gym + un cours de Pilates ⁽¹⁾ (Acti'gym adultes ou Gym Douce)		123,50 € ⁽¹⁾
⇒ Tous les cours de Gym (au choix, sauf Pilates) ⁽¹⁾ (Acti'gym adultes ou Gym Douce)		112,50 € ⁽¹⁾
⇒ Tous les cours de Gym + un cours Pilates ⁽¹⁾ (Acti'gym adultes ou Gym Douce)		164,50 € ⁽¹⁾
⇒ Marche nordique ⁽¹⁾ (Séance de 2 heures)		117,50 € ⁽¹⁾
Activités sans licence		
⇒ Yoga		129,00 €
⇒ Tennis de table (de loisirs)		45,00 €
⇒ Pétanque (de loisirs)		15,00 €

Assemblée générale : 8 novembre 2024

Repas dansant : 16 novembre 2024

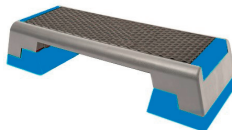

INSCRIPTIONS (ouvertes à tous)

Inscriptions samedi 7 septembre
de 9h00 à 12h30 et de 14h00 à 17h00

Salle polyvalente
BRETTEVILLE

Prévoir :

- Votre adresse e-mail **IMPRIMÉE** ou 2 enveloppes timbrées libellées à votre adresse.
- Pour tous les adhérents avec licence FFEPGV, une attestation « questionnaire de santé » (si réponse OUI à une ou plusieurs questions, nécessité de fournir un certificat médical datant de moins de 6 mois).

Modes de paiement :

- Chèque bancaire
- Chèques vacances
- Coupons sport
- Atouts NORMANDIE
- Spot 50
- Espèces



Possibilité de règlement en plusieurs chèques établis lors de l'inscription (maximum 4).

Etablissement sur demande d'attestation de paiement ou de facture pour participation CE.

Association régie par loi 1901
Agrément Jeunesse et Sport : 50-271-90/11
Siret : 950 619 965 000 11

SAISON 2024-2025



BRETTEVILLE

L'ASSOCIATION PROPOSE A TOUS
**DES ACTIVITÉS
DE GYMNASTIQUE
VOLONTAIRE ET DE LOISIRS**

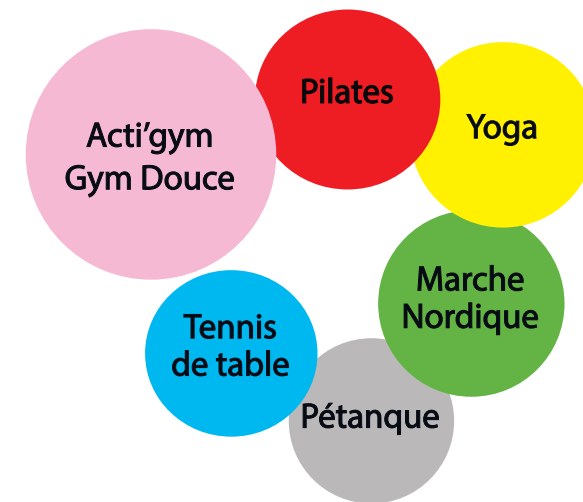

Plus d'informations :

www.lachesnee.fr
infos@lachesnee.fr
Tél. 06 77 66 92 61



LA CHESNÉE SPORT
LOISIRS- A050129





Reprise des cours lundi 9 septembre

CALENDRIER DES ACTIVITÉS

Table with 7 columns: ACTIVITÉS, LUNDI, MARDI, MER-CREDI, JEUDI, VENDREDI, LIEU. Rows include Acti'gym Adultes, Gym Douce, Pilates, Marche nordique, Yoga, Tennis de Table (Loisirs), and Pétanque (de loisirs).

(1) Parking du château des Ravalet à Tourlaville pour le premier cours (pour les cours suivants, point de rendez-vous fixé par l'animatrice, voir le site internet www.lachesnee.fr)

Merci de cocher la case du (des) cours choisi(s)

Table with 6 columns: ACTIVITÉS, LUNDI, MARDI, MERCREDI, JEUDI, VENDREDI. Rows include Acti'gym Adultes, Gym Douce, Pilates, Marche nordique, Yoga, Tennis de Table, and Pétanque (de loisirs).

Nom de naissance :

Nom d'usage :

Prénom :

Date de naissance :

Adresse :

Code postal : Ville :

N° Tél :

E-mail (en MAJUSCULES) :

Pour activités avec licence uniquement :

Questionnaire de santé fourni : Oui Non

Certificat médical nécessaire : Oui Non

fourni : Oui Non

Montant adhésion : €

Montant licence FFEPGV : €

Total à payer : €

Chèque bancaire N° : / €

Chèques vacances : €

Coupons sport ancv : €

Atouts Normandie : €

Spot 50 :€ €

Espèces : €

Je soussigné(e) Mme/M.

- 1. Autorise LA CHESNEE à utiliser mon image dans le cadre des différentes activités ou manifestations pour une diffusion sur les médias (presse, site internet, etc...)
2. En tant que licencié EPGV, est informé(e) de l'intérêt que présente la souscription d'une assurance complémentaire de personne couvrant les dommages corporels...
3. Utilisation des données personnelles : l'adhérent est informé que l'association et la FFEPGV collectent et utilisent ses données personnelles dans le cadre de son contrat d'adhésion...

Date : Signature

Empty box for signature